



GOBERNACIÓN DE ANTIOQUIA
República de Colombia

Medellín, 21 de marzo de 2025.

INFORME DE VISITA DE CAMPO AL ÁREA DEL BLOQUE 33 (AEM) UBICADO EN EL MUNICIPIO DE SAN ROQUE (ANTIOQUIA).

De acuerdo al gráfico compartido en la reunión sostenida el día lunes 03 de marzo de 2025, en la oficina de la Dirección Minero Energética, de la Secretaría de Desarrollo Económico, de la Gobernación de Antioquia, con la ANM (Gerencia de Promoción y Fomento), se dio la información que no se tiene georreferenciada ninguna UPM en este Bloque 33.

El día 12 de marzo de 2025, estuve en el municipio de San Roque.

Se coordinó el acompañamiento al área del Bloque 33, con la funcionaria Luz Oralia Patiño, de la Secretaría de Agricultura y Recursos Naturales, del municipio de San Roque, y esta a su vez nos recomendó invitar también al concejal del municipio de Sn Roque, Jonatan Franco, amplio conocedor también de la zona.

Se hizo el recorrido en carro, utilizando un GPS, una brújula, la herramienta Google Maps del celular y la imagen del Bloque 33, que se elaboró con la información del shape enviado por la ANM.

Se salió de San Roque, se llegó a San José del Nus (Corregimiento de San Roque), y luego se tomó la vía hacia el municipio de Caracolí, para ubicar el Bloque 33 de AEM. Se hace un desvío a mano derecha, luego de recorrer unos 20 minutos, y se toma una vía destapada en buen estado.

No se logró detectar ninguna actividad minera en el recorrido realizado. Además, el concejal del municipio de Sn Roque, Jonatan Franco, afirma que en esta área no se conocen UPMs que estén realizando actividades extractivas de materiales mineralizados. Menciona también el concejal que gran parte del área de este Bloque 33, pertenece a una empresa chilena que cultiva y comercializa especies maderables, de nombre Compañía Agrícola de la Sierra; también hay una empresa Porcícola y fincas de personas particulares.

Se identificó una quebrada pequeña de nombre Gallinazo; una persona de la comunidad manifestó que esporádicamente unas dos personas barequean en ella; al momento del recorrido no se evidenció a ningún barequero.

Los sitios anteriormente relacionados están ubicados en la Vereda Efe Gómez, del municipio de San Roque.

Es importante anotar que durante todo el recorrido se bordeó el polígono del Bloque 33, a través de una vía destapada en buen estado, pero no se ingresó o adentró en el propio Bloque 33, debido a que los predios están cercados y son de propiedad privada; tales como



Centro Administrativo Departamental José María Córdova (La Alpujarra)
Calle 42 B No. 52 - 106 - Línea de Atención a la Ciudadanía: 604 409 9000
Medellín - Colombia.



SC4887-1





GOBERNACIÓN DE ANTIOQUIA
República de Colombia

los predios propiedad de Compañía Agrícola de la Sierra, una empresa Porcícola y fincas de personas particulares, como la finca Palermo. Además; si se observa en el gráfico o imagen del Bloque 33, que se elaboró con la información del shape enviado por la ANM, se puede apreciar que una amplia zona del Bloque 33 es bastante boscosa y con espesa vegetación (ver el último registro fotográfico de este informe); lo que efectivamente fue corroborado por el concejal Jonatan Franco; que en definitiva nos manifestó que en esa área no existe ningún tipo de minería.

Esto son algunos puntos de control que se georreferenciaron en el recorrido de campo realizado:

1. Punto en predios de la Compañía Agrícola de la Sierra, en la Vereda Efe Gómez: Coordenadas, N 6,45929 y W -74,81745; Cota: 826 msnm.
2. Punto en predios de la finca Palermo: Coordenadas, N 6,45890 y W -74,81915, Cota: 817 msnm.
3. Punto en la Quebrada Gallinazo, lugar esporádico de barequeros: Coordenadas, N 6,45841 y W -74,82079, Cota: 815 msnm.
4. Punto de panorámica de la pinera (Compañía Agrícola de la Sierra), vista desde la vía que conduce al municipio de Caracolí: Coordenadas, N 6,45911 y W -74,81171, Cota: 816 msnm.

Registro Gráfico:

Utilizando la plataforma de ANNA MINERÍA, de la Agencia Nacional de Minería (ANM), se graficaron los cuatro puntos anteriormente anotados, los cuales generaron el siguiente gráfico:

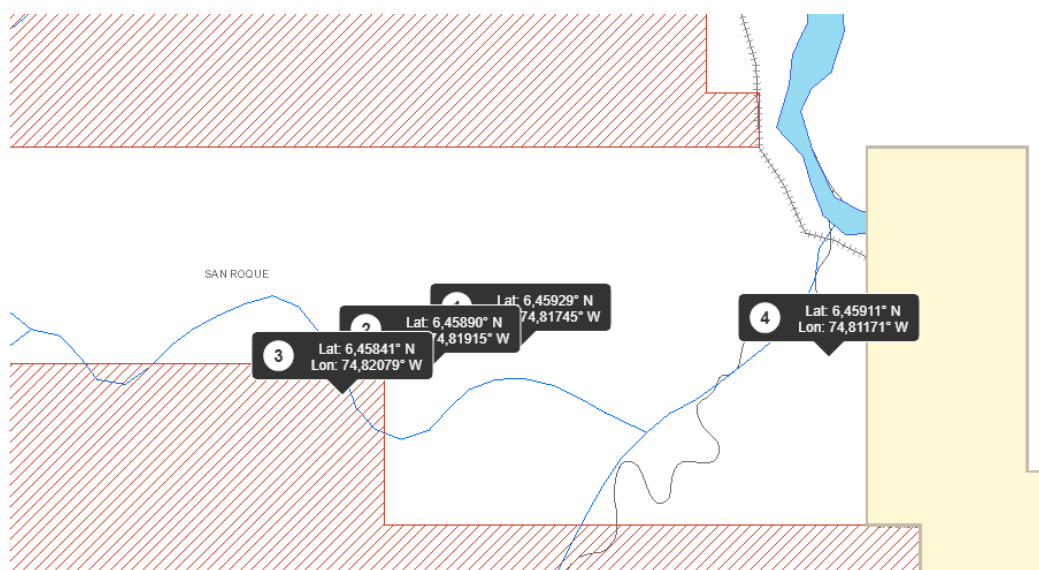

Centro Administrativo Departamental José María Córdova (La Alpujarra)
Calle 42 B No. 52 - 106 - Línea de Atención a la Ciudadanía: 604 409 9000
Medellín - Colombia.



SC4887-1





GOBERNACIÓN DE ANTIOQUIA
República de Colombia

Registro Fotográfico:



Predios de la Compañía Agrícola de la Sierra.



Predios de la Compañía Agrícola de la Sierra.



Centro Administrativo Departamental José María Córdova (La Alpujarra)
Calle 42 B No. 52 - 106 - Línea de Atención a la Ciudadanía: 604 409 9000
Medellín - Colombia.



SC4887-1





GOBERNACIÓN DE ANTIOQUIA
República de Colombia



Predios de la Finca Palermo.

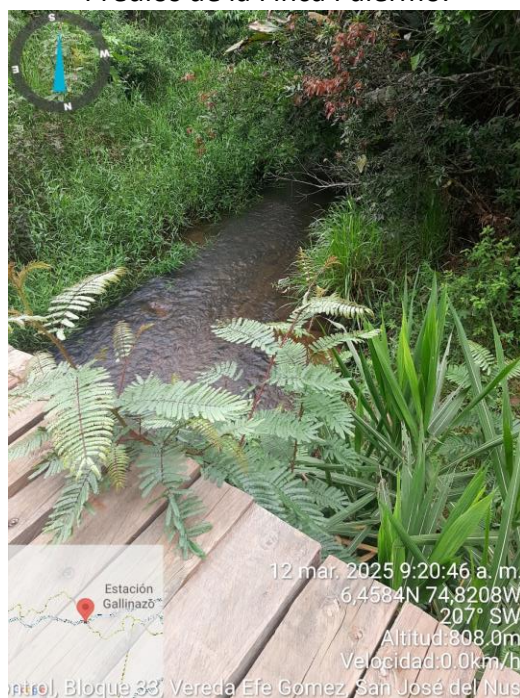

Quebrada Gallinazo.



Centro Administrativo Departamental José María Córdova (La Alpujarra)
Calle 42 B No. 52 - 106 - Línea de Atención a la Ciudadanía: 604 409 9000
Medellín - Colombia.



SC4887-1





GOBERNACIÓN DE ANTIOQUIA
República de Colombia



Panorámica del área de la Compañía Agrícola de la Sierra.

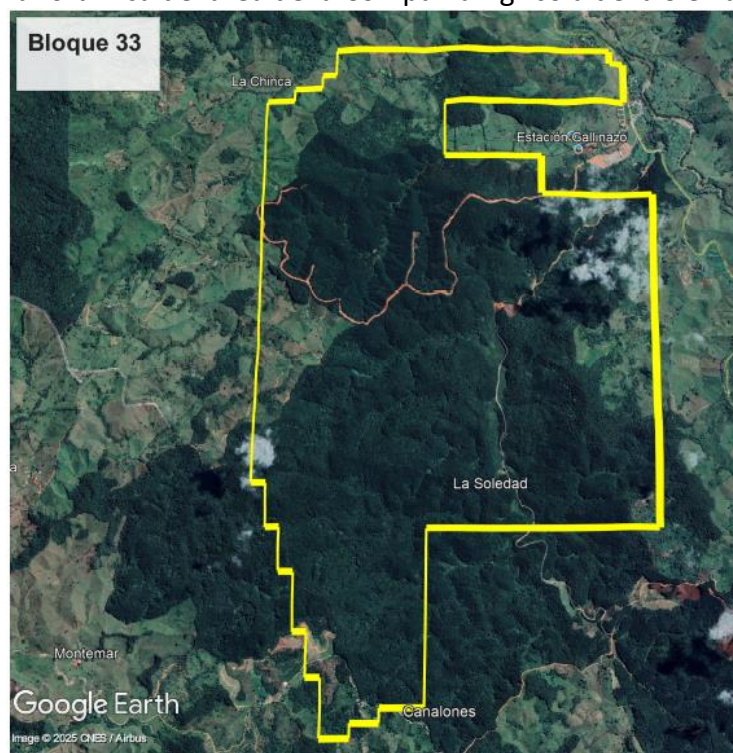

Vegetación espesa y boscosa en el Bloque 33.



Centro Administrativo Departamental José María Córdova (La Alpujarra)
Calle 42 B No. 52 - 106 - Línea de Atención a la Ciudadanía: 604 409 9000
Medellín - Colombia.



SC4887-1





GOBERNACIÓN DE ANTIOQUIA
República de Colombia

CONCLUSIONES:

- Los registros fotográficos tomados son asociados a los puntos georreferenciados con coordenadas.
- Se diligenció un Acta de Reunión, en formato Código FO-M1-P5-005 de la Gobernación de Antioquia, con las personas que participamos en el recorrido de campo.
- Se diligenció un Listado de Asistencia, en formato FO-M4-P3-033, de la Gobernación de Antioquia.
- Importante los testimonios de la funcionaria Luz Oralia Patiño, de la Secretaría de Agricultura y Recursos Naturales, del municipio de San Roque, y del concejal del municipio de Sn Roque, Jonatan Franco, ya que son amplios conocedores de la zona.
- No se identificó ninguna UPM que estuviese activa y/o inactiva.

Elaboró:

GABRIEL JAIME VALLEJO COSSIO.
Ingeniero de Minas y Metalurgia.
Profesional Universitario.
Dirección Minero Energética.
Secretaría de Desarrollo Económico.
Gobernación de Antioquia.



Centro Administrativo Departamental José María Córdova (La Alpujarra)
Calle 42 B No. 52 - 106 - Línea de Atención a la Ciudadanía: 604 409 9000
Medellín - Colombia.



SC4887-1



 GOBERNACIÓN DE ANTIOQUIA República de Colombia	<h2>ACTA DE REUNIÓN</h2>	Código: FO-M1-P5-005
		Versión: 02
		Fecha de aprobación: 25/06/2018

Tipo de reunión: <u>Informativa</u>	Fecha de reunión: <u>12 de Marzo / 2025</u>
Organismo, Dependencia o Proceso: <u>Secretaría de Desarrollo Económico - Dir. Minero - Energética</u>	Fecha de elaboración: <u>12 de Marzo / 2025</u>
Asistentes, Organismo: → Luz Oralia Portino, Sec. Agricultura y Minas - Mpio San Roque → Jonathan Franco, concejal Mpio San Roque → Gabriel J. Vallejo C. - Sec. Desarrollo Económico, Dir. Minero Energética.	Ausentes, Organismo:

Orden del Día:

1. Lectura del acta anterior
2. Revisión compromisos anteriores
3. Temas tratados
4. Propositiones y varios
5. Compromisos pactados

Desarrollo de la Reunión:

1. Lectura del acta anterior : N/A
2. Revisión de compromisos anteriores : N/A

No.	Compromisos Anteriores	Responsable	Fecha de Logro	Estado del Compromiso
	<u>N/A</u>	<u>N/A</u>	<u>N/A</u>	<u>N/A</u>
	<u>N/A</u>	<u>N/A</u>	<u>N/A</u>	<u>N/A</u>

3. Temas tratados

- Se hizo recorrido de campo, partiendo del corregimiento San José del Nus, y en la vía hacia Cacaboli.
- Teniendo el gráfico suministrado por la ANM, del Bloque 33, de AEM; se ubicaron 4 pts de control con GPS; verificándose que no se encontró actividad minera.
 - Se encontró en el área, una empresa Panicolá; y una finca, de nombre compañía Agrícola de la Sierra; y una finca de nombre Palatino, cuyo propietario es el señor John Jairo Builes.
 - Se identificó una quebrada pequeña, de nombre Gallineto; una persona de la comunidad manifestó que esporadicamente unas 2 personas bañeaban en ella.
 - Se tuvo la compañía del concejal del municipio de San Roque, Sr. Jonathan Franco; el cual conoce ampliamente la zona.

((((



GOBERNACIÓN DE ANTIOQUIA
República de Colombia

ACTA DE REUNIÓN

Código: FO-M1-P5-005

Versión: 02

Fecha de aprobación:
25/06/2018

4. Propositiones y varios

2 2 2 2 2

5. Compromisos pactados

No.	Compromiso	Responsable	Fecha de Logro	Resultado Esperado
	2	2	2	2
	2	2	2	2

Firma de quien elabora

Gabriel J. Vallejo

Nombre de quien elabora

Firma de quien revisa y aprueba

Doracela Patiño

Nombre de quien revisa y aprueba

1037368876
Jonathan Ranco M
Concejal

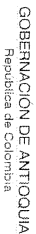

LISTADO DE ASISTENCIA FIPC
PROCESO: FORTALECIMIENTO INSTITUCIONAL Y DE LA PARTICIPACIÓN CIUDADANA

Código: FO-M4-P3-033

Version: 2

Fecha de Aprobación: 08/Mayo/2023

[illegible]

Con la firma del presente formato usted autoriza a la Administración Departamental para que utilice la información consignada en el mismo con fines estadísticos y/o académicos". En cumplimiento del artículo 7 del Decreto 1377 de 2013 por medio del cual se reglamenta la Ley 1581 de 2012 en la que expidió el régimen general de la protección de datos personales.

